Soriano un encuentro con María, madre de Cristo: Santuario de la Virgen de los Dolores

El Santuario de la Virgen de los Dolores, fue edificado en 1880 con características arquitectónicas del neoclásico. Un templo anexo al templo de Santo domingo, un sitio religioso que recibe cada año a miles de peregrinos el viernes de dolores.

La llegada de María al templo en Soriano el encuentro de María madre de Cristo

Soriano es una provincia ubicada en el municipio de Colón, Querétaro. La llegada de la imagen de la Virgen de los dolores comienza en 1703 con el traslado de la imagen con el traslado de Zimapán, Hidalgo a Maconí Cadereyta, y posteriormente al templo de Santo Domingo donde permaneció allí casi dos siglos.

Con el paso del tiempo el templo donde actualmente se encuentra la Virgen de los Dolores se fue concluyendo y conformó lo que hoy es el Santuario de Soriano, Colón. El lugar donde reposa María la madre de Cristo.

La historia señala que su construcción se debe a la gran afluencia de peregrinaciones al templo de santo Domingo para venerar a la imagen de la Virgen de los Dolores.

El templo de Santo Domingo

Al lado del Santuario se encuentra El pequeño templo de Santo Domingo que data del año 1619. Su construcción se realizó debido al empeño de los frailes Dominicos por poseer un recinto donde evangelizar a los chichimecas que habitaban en la región.
Cuando el rey de España envió a los frailes dominicos a América y vinieron a la Nueva España, ellos, conociendo la fama de Santo Domingo de Soriano, de Italia, obtuvieron el permiso de ponerle ese nombre a una de las misiones que fundaron en las estribaciones de la Sierra Gorda de Querétaro.

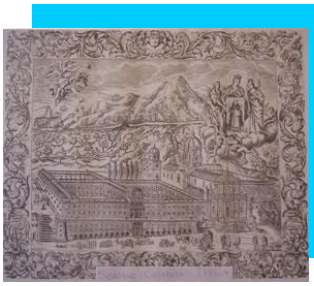

Al llegar la imagen de Nuestra Señora, es colocada en la misión de Santo Domingo de Soriano para su culto. Se le coloca en el nicho central en donde estaba colocado Santo Domingo y ahí permanece durante 200 años. Empieza ser visitada por los habitantes de toda la región para encomendarse a su poderosa intercesión. La misión se adapta, pues se le construye un camarín para poder subir y bajar a la venerada imagen.

Las festividades de la Virgen de los Dolores

Las múltiples peregrinaciones que se han dado como devoción mariana y

devoción popular, ha hecho que el Santuario de la Virgen de los Dolores abra sus brazos cada año, para recibir a miles de peregrinos que van encabezados por su fe.
El Santuario de la Virgen de los Dolores de Soriano es un centro Religioso muy concurrido, particularmente en los meses de marzo, abril y septiembre de cada año.

Durante la celebración de las festividades de la Virgen de los Dolores de Soriano, realizada una semana antes de la Semana Santa, a este santuario llegan infinidad de Peregrinaciones provenientes de los diferentes Municipios del Estado de Querétaro y de otros puntos de la República Mexicana.

Por: María Velázquez Dorantes / mvdorantes@yahoo.com.mx